# TORRE MODERNA EN ROOSEVELT PARADA 15, 3 DORMITORIOS

## USD 240,000 .


**Detalles del agente:**
**Enrique Vignolo**
**Inmobiliaria Vignolo**
**Teléfono: 0598 42489191**
**Fax:**
**Cell: 094432828 Y 099957722**


Dirección:
AVENIDA ROOSEVELT, PARADA 15 Y MEDIO ,
Roosevelt Punta del Este Maldonado

Dormitorios: 3
Cuartos de baño: 2
Toilete: 1

APARTAMENTO EN BUENA TORRE DE AVENIDA ROOSEVELT CON AMENITIES, Y 6 AÑOS DE ANTIGUEDAD.
CONSTA DE LIVING-COMEDOR, 3 DORMITORIOS, 2 BAÑOS, TOILETTE PARA VISITAS, COCINA DEFINIDA, TERRAZA PRINCIPAL, Y TERRAZA DE SERVICIO CON PARRILLERO.
TIENE 98 METROS CUBIERTOS, Y 115 TOTALES.
LA TORRE TIENE GIMNASIO EN PISO 14, Y BARBACOA EN PISO 16, TAMBIÉN TIENE SALA DE JUEGOS, SAUNA, PISCINA ABIERTA, PISCINA CERRADA, Y DEMÁS.
ESTÁ EN EXCELENTE ESTADO.

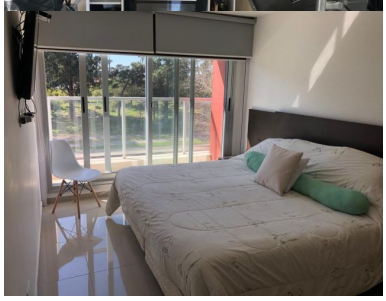

Situacion: Disponible
MLS #: EV218990
Tipo de operacion: Venta
Tipo de propiedad: Apartamento
Estilo: .
Medida del lote: 115
Área habitable: 98
Año de la construcción: 2015
Garaje: Cochera
# Espacios del garage: 1

Exteriores:
Gimnasio, Sala de Juegos, Sauna, Piscina Cerrada, Piscina Abierta, Parrillero, Balcon, Lavadero
Electrodomésticos incluidos:
Amueblado
Características:
Living Comedor, Cocina
Servicios:
Telefono, TV Cable, Internet, Ascensor, Porteria, Portero Electrico
En la zona:
Luz, Agua corriente, Telefono, TV Cable
Detalle:

Fecha de envio: 13-07-2022
Ultima actualizacion: 04-11-2023

Distancia al Mar: Menos de 600 metros
Ubicacion: Frente
Estado: Impecable
Orientacion: Norte
Distancia a Ruta Nacional: Menos de 4 Kilometros
Plantas: 16
Piso: 3